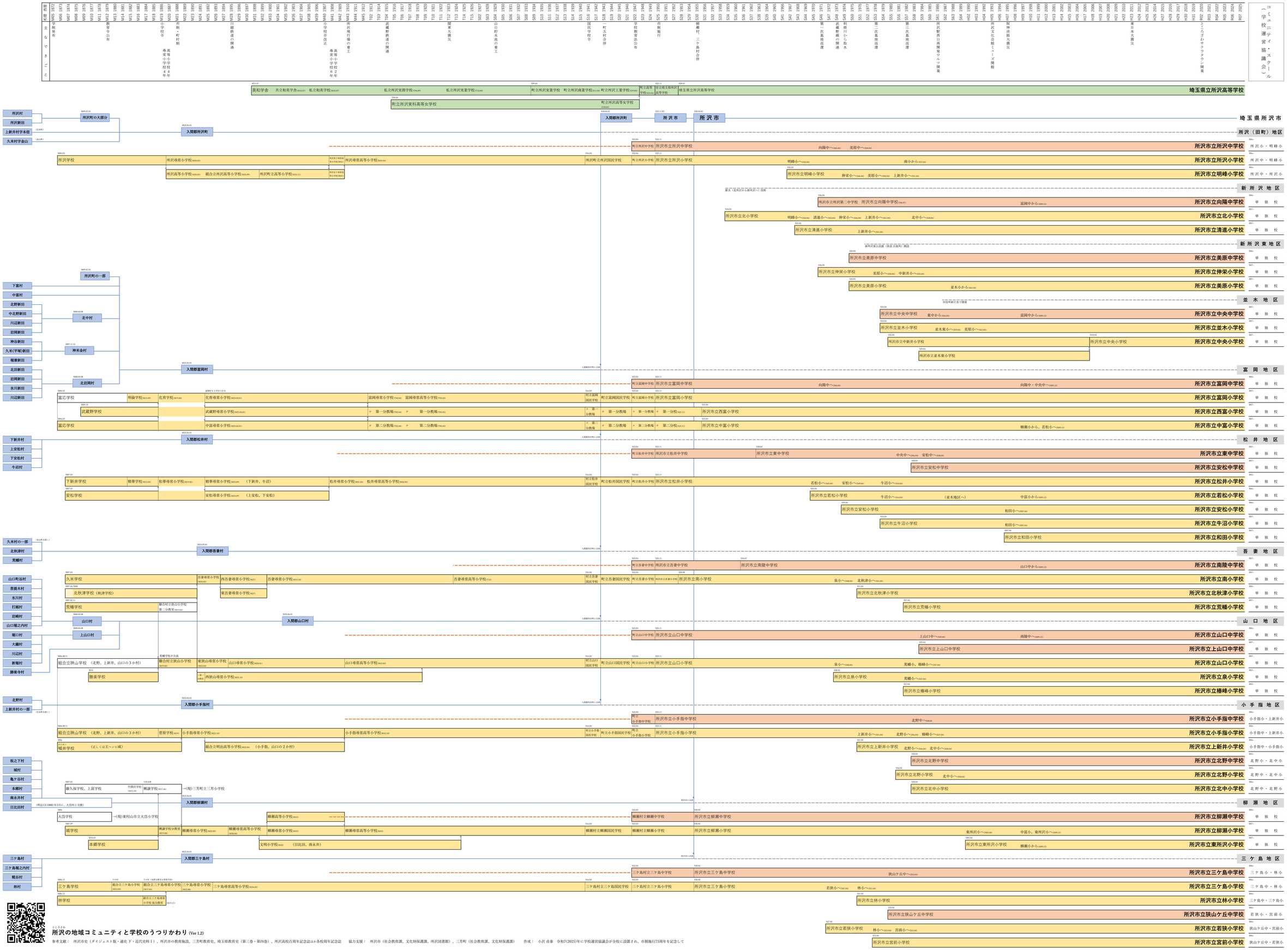
西暦 M05 1872 M06 1873 M07 1874 M08 1875 M09 1876 M10 1877 M11 1878 M12 1879 M13 1880 M14 1881 M15 1882 M16 1883 M17 1884 M18 1885 M19 1886 M20 1887 M21 1888 M22 1889 M23 1890 M24 1891 M25 1892 M26 1893 M27 1894 M28 1895 M29 1896 M30 1897 M31 1898 M32 1899 M33 1900 M34 1901 M35 1902 M36 1903 M37 1904 M38 1905 M39 1906 M40 1907 M41 1908 M42 1909 M43 1910 M44 1911 M45 1912 T02 1913 T03 1914 T04 1915 T05 1916 T06 1917 T07 1918 T08 1919 T09 1920 T10 1921 T11 1922 T12 1923 T13 1924 T14 1925 T15 1926 S02 1927 S03 1928 S04 1929 S05 1930 S06 1931 S07 1932 S08 1933 S09 1934 S10 1935 S11 1936 S12 1937 S13 1938 S14 1939 S15 1940 S16 1941 S17 1942 S18 1943 S19 1944 S20 1945 S21 1946 S22 1947 S23 1948 S24 1949 S25 1950 S26 1951 S27 1952 S28 1953 S29 1954 S30 1955 S31 1956 S32 1957 S33 1958 S34 1959 S35 1960 S36 1961 S37 1962 S38 1963 S39 1964 S40 1965 S41 1966 S42 1967 S43 1968 S44 1969 S45 1970 S46 1971 S47 1972 S48 1973 S49 1974 S50 1975 S51 1976 S52 1977 S53 1978 S54 1979 S55 1980 S56 1981 S57 1982 S58 1983 S59 1984 S60 1985 S61 1986 S62 1987 S63 1988 S64 1989 H02 1990 H03 1991 H04 1992 H05 1993 H06 1994 H07 1995 H08 1996 H09 1997 H10 1998 H11 1999 H12 2000 H13 2001 H14 2002 H15 2003 H16 2004 H17 2005 H18 2006 H19 2007 H20 2008 H21 2009 H22 2010 H23 2011 H24 2012 H25 2013 H26 2014 H27 2015 H28 2016 H29 2017 H30 2018 H31 2019 R02 2020 R03 2021 R04 2022 R05 2023 R06 2024 R07 2025
学制発布
小学校令
尋常小学校4年
高等小学校4年
尋常小学校6年
高等小学校2年
小学校令改正
尋常小学校6年
高等小学校2年
川越鉄道の開通
武蔵野鉄道の開通
関東大震災
山口貯水池の着工
国民学校令
所沢実験飛行場の着工
学校教育法公布
青制・町村制
市制・町村制
教育令公布
高等小学校4年
尋常小学校4年
柳瀬・川越間 三ヶ島村合併
所沢飛行場開発
第一次基地造成
第二次基地造成
第三次基地造成
所沢駅西口再開発ツルヤ開業
東日本大震災
所沢文化会館（ミューズ）開館
所沢文化公園（ところざわサクラタウン）開業
阪神淡路大震災
東日本大震災
コミュニティ・スクール（学校運営協議会）
埼玉県立所沢高等学校
埼玉県立所沢高等学校
埼玉県所沢市
所沢（旧町）地区
所沢市立所沢中学校
所沢市立所沢小学校
所沢市立明峰小学校
新所沢地区
所沢市立向陽中学校
所沢市立北小学校
所沢市立清進小学校
新所沢東地区
所沢市立美原中学校
所沢市立伸栄小学校
所沢市立美原小学校
並木地区
所沢市立中央中学校
所沢市立並木小学校
所沢市立中央小学校
富岡地区
所沢市立富岡中学校
所沢市立富岡小学校
所沢市立西富小学校
所沢市立中富小学校
松井地区
所沢市立東中学校
所沢市立安松中学校
所沢市立松井小学校
所沢市立若松小学校
所沢市立安松小学校
所沢市立牛沼小学校
所沢市立和田小学校
吾妻地区
所沢市立南陵中学校
所沢市立南小学校
所沢市立北秋津小学校
所沢市立荒幡小学校
山口地区
所沢市立山口中学校
所沢市立上山口中学校
所沢市立山口小学校
所沢市立泉小学校
所沢市立椿峰小学校
小手指地区
所沢市立小手指中学校
所沢市立小手指小学校
所沢市立上新井小学校
所沢市立北野中学校
所沢市立北野小学校
所沢市立北中小学校
柳瀬地区
所沢市立柳瀬中学校
所沢市立柳瀬小学校
所沢市立東所沢小学校
三ヶ島地区
所沢市立三ヶ島中学校
所沢市立三ヶ島小学校
所沢市立林小学校
所沢市立狭山ケ丘中学校
所沢市立若狭小学校
所沢市立宮前小学校
所沢村
所沢新田
上新井村字本宿
久米村字金山
所沢町の大部分
入間郡所沢町
入間郡所沢町
所沢市
所沢市
所沢市立所沢高等女学校
町立所沢高等女学校
所沢実科高等女学校
私立所沢実践学校
私立所沢実業学校
町立所沢実業学校
町立所沢商業学校
町立所沢工業学校
所沢実業学校
私立所沢高等学校
所沢高等学校
所沢尋常小学校
所沢尋常高等小学校
所沢高等小学校
組合立所沢高等小学校
所沢町立高等小学校
所沢町立国民学校
所沢尋常高等小学校
所沢市立所沢小学校
所沢市立明峰小学校
所沢市立向陽中学校
所沢市立所沢第二中学校
所沢市立北小学校
所沢市立清進小学校
所沢市立美原中学校
所沢市立伸栄小学校
所沢市立美原小学校
所沢市立中央中学校
所沢市立並木小学校
所沢市立中央小学校
所沢市立並木東小学校
所沢市立富岡中学校
所沢市立富岡小学校
所沢市立西富小学校
所沢市立中富小学校
所沢市立東中学校
所沢市立安松中学校
所沢市立松井小学校
所沢市立若松小学校
所沢市立安松小学校
所沢市立牛沼小学校
所沢市立和田小学校
所沢市立南陵中学校
所沢市立南小学校
所沢市立北秋津小学校
所沢市立荒幡小学校
所沢市立山口中学校
所沢市立上山口中学校
所沢市立山口小学校
所沢市立泉小学校
所沢市立椿峰小学校
所沢市立小手指中学校
所沢市立小手指小学校
所沢市立上新井小学校
所沢市立北野中学校
所沢市立北野小学校
所沢市立北中小学校
所沢市立柳瀬中学校
所沢市立柳瀬小学校
所沢市立東所沢小学校
所沢市立三ヶ島中学校
所沢市立三ヶ島小学校
所沢市立林小学校
所沢市立狭山ケ丘中学校
所沢市立若狭小学校
所沢市立宮前小学校
下富村
中富村
北野新田
中北野新田
川辺新田
岩岡新田
神谷新田
久米(平配)新田
堀兼新田
北田新田
岩岡新田
氷川新田
川辺新田
所沢町の一部
北中村
神米金村
入間郡富岡村
北岩岡村
富応学校
明倫学校
化育学校
化育尋常小学校
富岡尋常小学校
富岡尋常高等小学校
武蔵野学校
武蔵野尋常小学校
中富応学校
中富尋常小学校
下新井村
上安松村
下安松村
牛沼村
入間郡松井村
下新井学校
精華学校
松華尋常小学校
精華尋常小学校
（下新井、牛沼）
松井尋常小学校
松井尋常高等小学校
安松学校
安松尋常小学校
（上安松、下安松）
久米村の一部
北秋津村
荒幡村
入間郡吾妻村
山口町谷村
菅瀬木村
氷川村
打越村
岩崎村
山口堀之内村
堀口村
大蔵村
川辺村
新堀村
勝楽寺村
久米学校
吾妻尋常小学校
西吾妻尋常小学校
吾妻尋常小学校
吾妻尋常高等小学校
北秋津学校（秋津学校）
東吾妻尋常小学校
荒幡学校
山口村
上山口村
入間郡山口村
組合立狭山学校（北野、上新井、山口の３か村）
勝楽学校
東狭山尋常小学校
山口尋常小学校
山口尋常高等小学校
西狭山尋常小学校
北野村
上新井村の一部
入間郡小手指村
組合立狭山学校（北野、上新井、山口の３か村）
管原学校
小手指尋常小学校
小手指尋常高等小学校
城井学校
（よしくに王～ヒ城）
組合立明治高等小学校
（小手指、山口の２か村）
坂之下村
城村
亀ヶ谷村
本郷村
南永井村
日比田村
（明治13年1880年3月に、大岱村と交換）
藤久保学校、上富学校
興譲学校
→（現）三芳町立三芳小学校
入間郡柳瀬村
大岱学校
→（現）東村山市立大岱小学校
城学校
柳瀬尋常小学校
柳瀬尋常高等小学校
柳瀬高等小学校
柳瀬尋常小学校
柳瀬尋常高等小学校
柳瀬村立柳瀬国民学校
柳瀬村立柳瀬小学校
所沢市立柳瀬小学校
本郷学校
文明小学校
（日比田、南永井）
三ヶ島村
三ヶ島堀之内村
蟹谷村
林村
入間郡三ヶ島村
三ヶ島学校
組合立三ヶ島小学校
組合立三ヶ島尋常小学校
三ヶ島尋常小学校
三ヶ島尋常高等小学校
林学校
組合立三ヶ島尋常小学校 仮分教室
三ヶ島村立三ヶ島国民学校
三ヶ島村立三ヶ島小学校
所沢市立三ヶ島小学校
所沢市立林小学校
所沢市立狭山ケ丘中学校
所沢市立若狭小学校
所沢市立宮前小学校
所沢市立所沢小学校
所沢市立所沢中学校
所沢市立所沢小学校
所沢市立明峰小学校
所沢市立向陽中学校
所沢市立所沢第二中学校
所沢市立北小学校
所沢市立清進小学校
所沢市立美原中学校
所沢市立伸栄小学校
所沢市立美原小学校
所沢市立中央中学校
所沢市立並木小学校
所沢市立中央小学校
所沢市立並木東小学校
所沢市立富岡中学校
所沢市立富岡小学校
所沢市立西富小学校
所沢市立中富小学校
所沢市立東中学校
所沢市立安松中学校
所沢市立松井小学校
所沢市立若松小学校
所沢市立安松小学校
所沢市立牛沼小学校
所沢市立和田小学校
所沢市立南陵中学校
所沢市立南小学校
所沢市立北秋津小学校
所沢市立荒幡小学校
所沢市立山口中学校
所沢市立上山口中学校
所沢市立山口小学校
所沢市立泉小学校
所沢市立椿峰小学校
所沢市立小手指中学校
所沢市立小手指小学校
所沢市立上新井小学校
所沢市立北野中学校
所沢市立北野小学校
所沢市立北中小学校
所沢市立柳瀬中学校
所沢市立柳瀬小学校
所沢市立東所沢小学校
所沢市立三ヶ島中学校
所沢市立三ヶ島小学校
所沢市立林小学校
所沢市立狭山ケ丘中学校
所沢市立若狭小学校
所沢市立宮前小学校
所沢の地域コミュニティと学校のうつりかわり (Ver.1.2)
参考文献： 所沢市史（ダイジェスト版・通史 下・近代史料Ⅰ）、所沢市の教育施設、三芳町教育史、埼玉県教育史（第三巻・第四巻）、所沢高校百周年記念誌ほか各校周年記念誌　　協力支援： 所沢市（社会教育課、文化財保護課、所沢図書館）、三芳町（社会教育課、文化財保護課）　　作成： 小沢 直泰　令和7(2025)年に学校運営協議会が全校に設置され、市制施行75周年を記念して